

## Auteur

|                      |                                      |
|----------------------|--------------------------------------|
| Organisme            | Commune de Bure                      |
| Département          | secrétariat                          |
| Rue                  | Route de Porrentruy 4                |
| Code postal          | 2915                                 |
| Ville                | Bure                                 |
| Pays                 | Suisse                               |
| Contact              | Madame Stéphanie Girardin secrétaire |
| Téléphone            | +41324665257                         |
| adresse électronique | secretariat@bure.ch                  |

Fait avec version **DataCollect Webreporter** 1.0 à 12/06/2018 15:12:52

## Site

|                   |   |
|-------------------|---|
| Nom               | Rue de Paradis  |
| Dir. arrivante    | Paradis Chapelle  |
| Dir. sortante     | France  |
| Limite de vitesse |  |
| commentaire       | Rue du Paradis  |
| type d'appareil   | <b>DSD</b>  |

## Plage horaire

|                    |                            |
|--------------------|----------------------------|
| Date de démarrage  | 04/06/2018 13:00           |
| Date de fin        | 11/06/2018 14:59           |
| Jours              | Lu, Ma, Me, Je, Ve, Sa, Di |
| Intervalle horaire | 60 Minutes                 |
| Horaire / Jour     | 00:00 - 23:59              |

## Classes de vitesse

[V dans km/h]

| Temps       | Σ    | 10 | 20 | 30 | 40 | 50  | 60  | 70  | 80  | 90 | 100 | 110 | >110 |
|-------------|------|----|----|----|----|-----|-----|-----|-----|----|-----|-----|------|
| 00:00-06:00 | 47   | 0  | 0  | 0  | 1  | 16  | 22  | 1   | 3   | 3  | 1   | 0   | 0    |
| 06:00-09:00 | 73   | 0  | 1  | 1  | 6  | 20  | 33  | 6   | 5   | 1  | 0   | 0   | 0    |
| 15:00-19:00 | 955  | 0  | 1  | 2  | 17 | 328 | 390 | 154 | 53  | 9  | 1   | 0   | 0    |
| 06:00-22:00 | 1720 | 0  | 5  | 6  | 50 | 563 | 671 | 298 | 97  | 21 | 9   | 0   | 0    |
| 00:00-24:00 | 1834 | 0  | 5  | 6  | 54 | 602 | 721 | 307 | 104 | 24 | 11  | 0   | 0    |

## Chiffres de vitesse

[V dans km/h]



**réussite de SAFETY DSD**

| Vmin | Vavg | Vmax | V15 | V50 | V85 | Vexc %      | Vin       | Vout      | Vred | Vred % |
|------|------|------|-----|-----|-----|-------------|-----------|-----------|------|--------|
| 17   | 55   | 99   | 46  | 53  | 65  | <b>63.6</b> | <b>55</b> | <b>49</b> | -6   | -11    |

## Descriptions

Vmin: vitesse minimale

Vavg: vitesse moyenne

Vmax: vitesse maximale

V15: vitesse critique pour les premiers véhicules 15%

V50: vitesse critique pour les premiers véhicules 50%

V85: vitesse critique pour les premiers véhicules 85%

Vexc %: excès de vitesse en %

Vin: Vitesse moyenne d'entrée

Vout: Vitesse moyenne de sortie

Vred: réduction de vitesse moyenne entre la vitesse d'entrée et la vitesse de sortie

## Auteur

|                      |                                      |
|----------------------|--------------------------------------|
| Organisme            | Commune de Bure                      |
| Département          | secrétariat                          |
| Rue                  | Route de Porrentruy 4                |
| Code postal          | 2915                                 |
| Ville                | Bure                                 |
| Pays                 | Suisse                               |
| Contact              | Madame Stéphanie Girardin secrétaire |
| Téléphone            | +41324665257                         |
| adresse électronique | secretariat@bure.ch                  |

Fait avec version **DataCollect Webreporter** 1.0 à 12/06/2018 15:12:53

## Site

|                   |                  |
|-------------------|------------------|
| Nom               | Rue de Paradis   |
| Dir. arrivante    | Paradis Chapelle |
| Dir. sortante     | France           |
| Limite de vitesse | <b>50</b>        |
| commentaire       | Rue du Paradis   |
| type d'appareil   | <b>DSD</b>       |

## Plage horaire

|                    |                            |
|--------------------|----------------------------|
| Date de démarrage  | 04/06/2018 13:00           |
| Date de fin        | 11/06/2018 14:59           |
| Jours              | Lu, Ma, Me, Je, Ve, Sa, Di |
| Intervalle horaire | 60 Minutes                 |
| Horaire / Jour     | 00:00 - 23:59              |

## Courbe de variation horaire

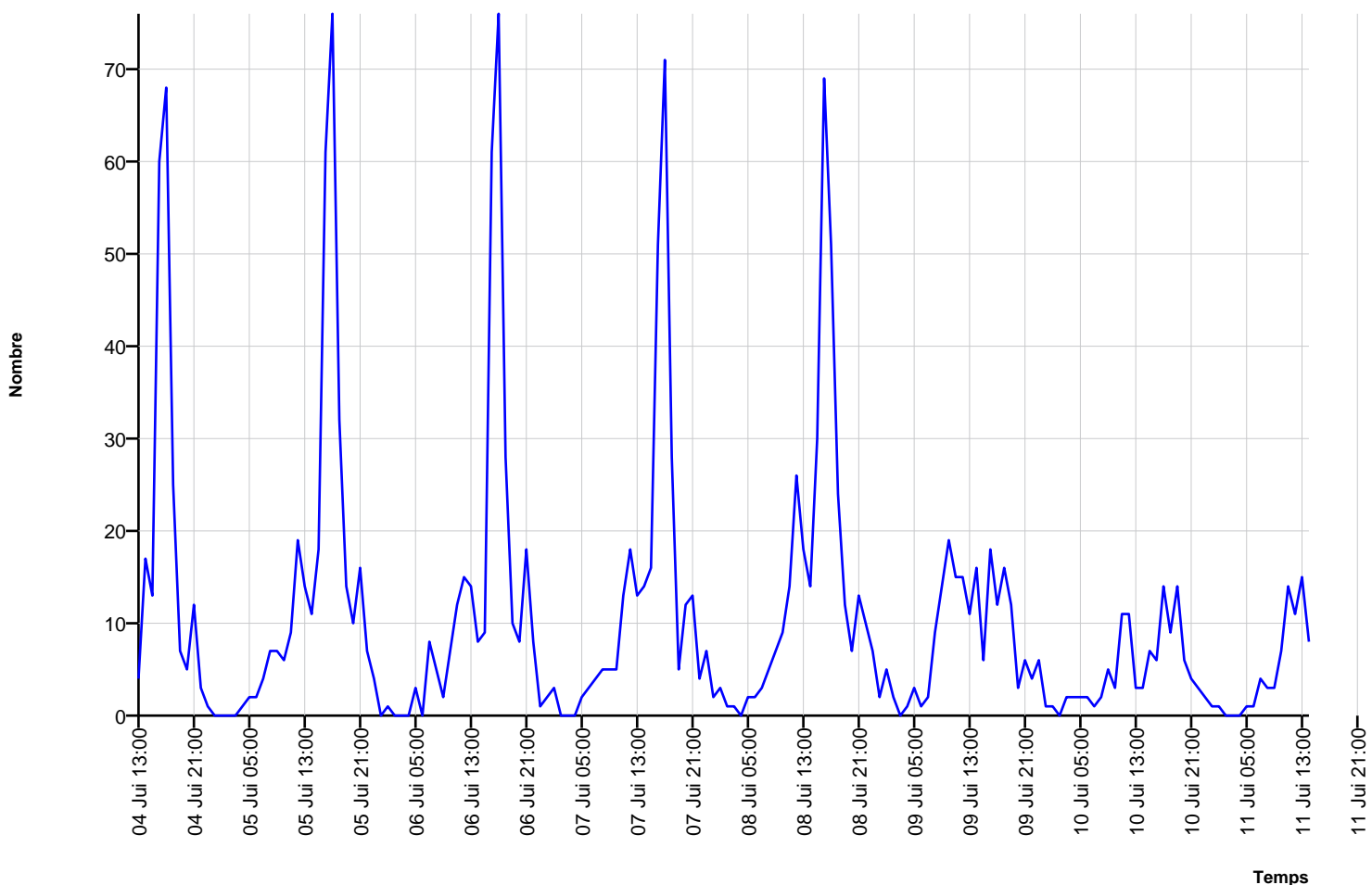

## Auteur

|                      |                                      |
|----------------------|--------------------------------------|
| Organisme            | Commune de Bure                      |
| Département          | secrétariat                          |
| Rue                  | Route de Porrentruy 4                |
| Code postal          | 2915                                 |
| Ville                | Bure                                 |
| Pays                 | Suisse                               |
| Contact              | Madame Stéphanie Girardin secrétaire |
| Téléphone            | +41324665257                         |
| adresse électronique | secretariat@bure.ch                  |

Fait avec version **DataCollect Webreporter** 1.0 à 12/06/2018 15:12:53

## Site

|                   |   |
|-------------------|---|
| Nom               | Rue de Paradis  |
| Dir. arrivante    | Paradis Chapelle  |
| Dir. sortante     | France  |
| Limite de vitesse |  |
| commentaire       | Rue du Paradis  |
| type d'appareil   | <b>DSD</b>  |

## Plage horaire

|                    |                            |
|--------------------|----------------------------|
| Date de démarrage  | 04/06/2018 13:00           |
| Date de fin        | 11/06/2018 14:59           |
| Jours              | Lu, Ma, Me, Je, Ve, Sa, Di |
| Intervalle horaire | 60 Minutes                 |
| Horaire / Jour     | 00:00 - 23:59              |

## Diagramme de vitesse

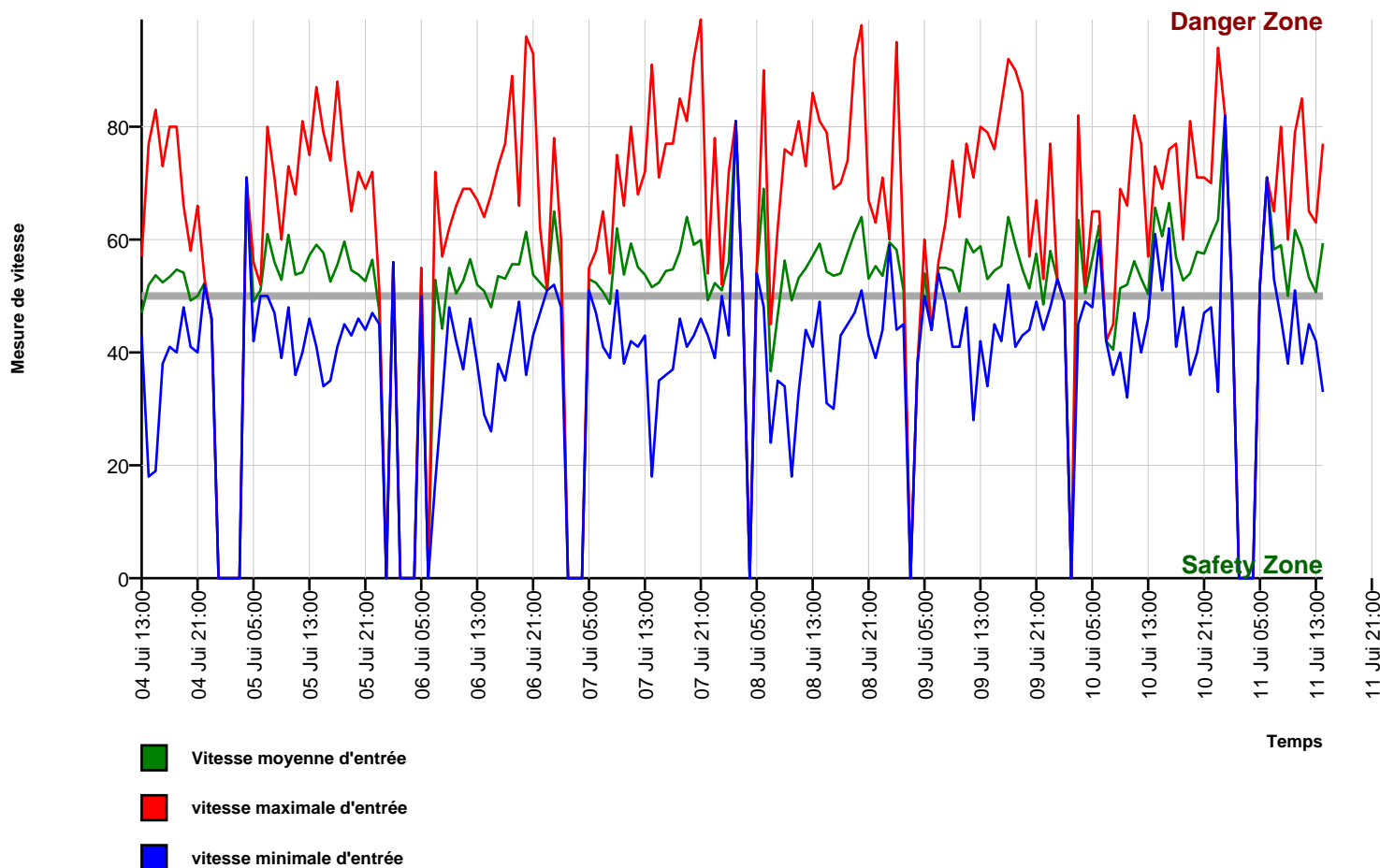

## Auteur

|                      |                                      |
|----------------------|--------------------------------------|
| Organisme            | Commune de Bure                      |
| Département          | secrétariat                          |
| Rue                  | Route de Porrentruy 4                |
| Code postal          | 2915                                 |
| Ville                | Bure                                 |
| Pays                 | Suisse                               |
| Contact              | Madame Stéphanie Girardin secrétaire |
| Téléphone            | +41324665257                         |
| adresse électronique | secretariat@bure.ch                  |

Fait avec version **DataCollect Webreporter** 1.0 à 12/06/2018 15:12:53

## Site

|                   |   |
|-------------------|---|
| Nom               | Rue de Paradis  |
| Dir. arrivante    | Paradis Chapelle  |
| Dir. sortante     | France  |
| Limite de vitesse |  |
| commentaire       | Rue du Paradis  |
| type d'appareil   | <b>DSD</b>  |

## Plage horaire

|                    |                            |
|--------------------|----------------------------|
| Date de démarrage  | 04/06/2018 13:00           |
| Date de fin        | 11/06/2018 14:59           |
| Jours              | Lu, Ma, Me, Je, Ve, Sa, Di |
| Intervalle horaire | 60 Minutes                 |
| Horaire / Jour     | 00:00 - 23:59              |

## Histogramme de vitesse

