

## Auteur

Organisme	Commune de Bure
Département	secrétariat
Rue	Route de Porrentruy 4
Code postal	2915
Ville	Bure
Pays	Suisse
Contact	Madame Stéphanie Girardin secrétaire
Téléphone	+41324665257
adresse électronique	secretariat@bure.ch

Fait avec version **DataCollect Webreporter** 1.0 à 25/05/2018 11:23:02

## Site

Nom	Rte Porrentruy
Dir. arrivante	Garage Vallat
Dir. sortante	Mairie
Limite de vitesse	
commentaire	Rte Porrentruy
type d'appareil	<b>DSD</b>

## Plage horaire

Date de démarrage	15/05/2018 13:00
Date de fin	24/05/2018 07:59
Jours	Lu, Ma, Me, Je, Ve, Sa, Di
Intervalle horaire	60 Minutes
Horaire / Jour	00:00 - 23:59

## Classes de vitesse

[V dans km/h]

Temps	Σ	10	20	30	40	50	60	70	80	90	100	110	>110
00:00-06:00	219	0	0	0	6	85	103	21	3	0	1	0	0
06:00-09:00	821	1	5	16	61	332	364	36	6	0	0	0	0
15:00-19:00	2698	0	13	25	176	1106	1235	134	8	1	0	0	0
06:00-22:00	7170	1	37	82	490	2893	3260	372	34	1	0	0	0
00:00-24:00	7685	1	37	85	519	3095	3479	423	43	1	1	0	1

## Chiffres de vitesse

[V dans km/h]



**réussite de SAFETY DSD**

Vmin	Vavg	Vmax	V15	V50	V85	Vexc %
10	50	128	44	51	57	<b>51.4</b>

Vin	Vout	Vred	Vred %
<b>50</b>	<b>47</b>	-3	-6

## Descriptions

Vmin: vitesse minimale  
 Vavg: vitesse moyenne  
 Vmax: vitesse maximale  
 V15: vitesse critique pour les premiers véhicules 15%  
 V50: vitesse critique pour les premiers véhicules 50%

V85: vitesse critique pour les premiers véhicules 85%  
 Vexc %: excès de vitesse en %  
 Vin: Vitesse moyenne d'entrée  
 Vout: Vitesse moyenne de sortie  
 Vred: réduction de vitesse moyenne entre la vitesse d'entrée et la vitesse de sortie

## Auteur

Organisme	Commune de Bure
Département	secrétariat
Rue	Route de Porrentruy 4
Code postal	2915
Ville	Bure
Pays	Suisse
Contact	Madame Stéphanie Girardin secrétaire
Téléphone	+41324665257
adresse électronique	secretariat@bure.ch

Fait avec version **DataCollect Webreporter** 1.0 à 25/05/2018 11:23:03

## Site

Nom	Rte Porrentruy
Dir. arrivante	Garage Vallat
Dir. sortante	Mairie
Limite de vitesse	
commentaire	Rte Porrentruy
type d'appareil	<b>DSD</b>

## Plage horaire

Date de démarrage	15/05/2018 13:00
Date de fin	24/05/2018 07:59
Jours	Lu, Ma, Me, Je, Ve, Sa, Di
Intervalle horaire	60 Minutes
Horaire / Jour	00:00 - 23:59

## Courbe de variation horaire

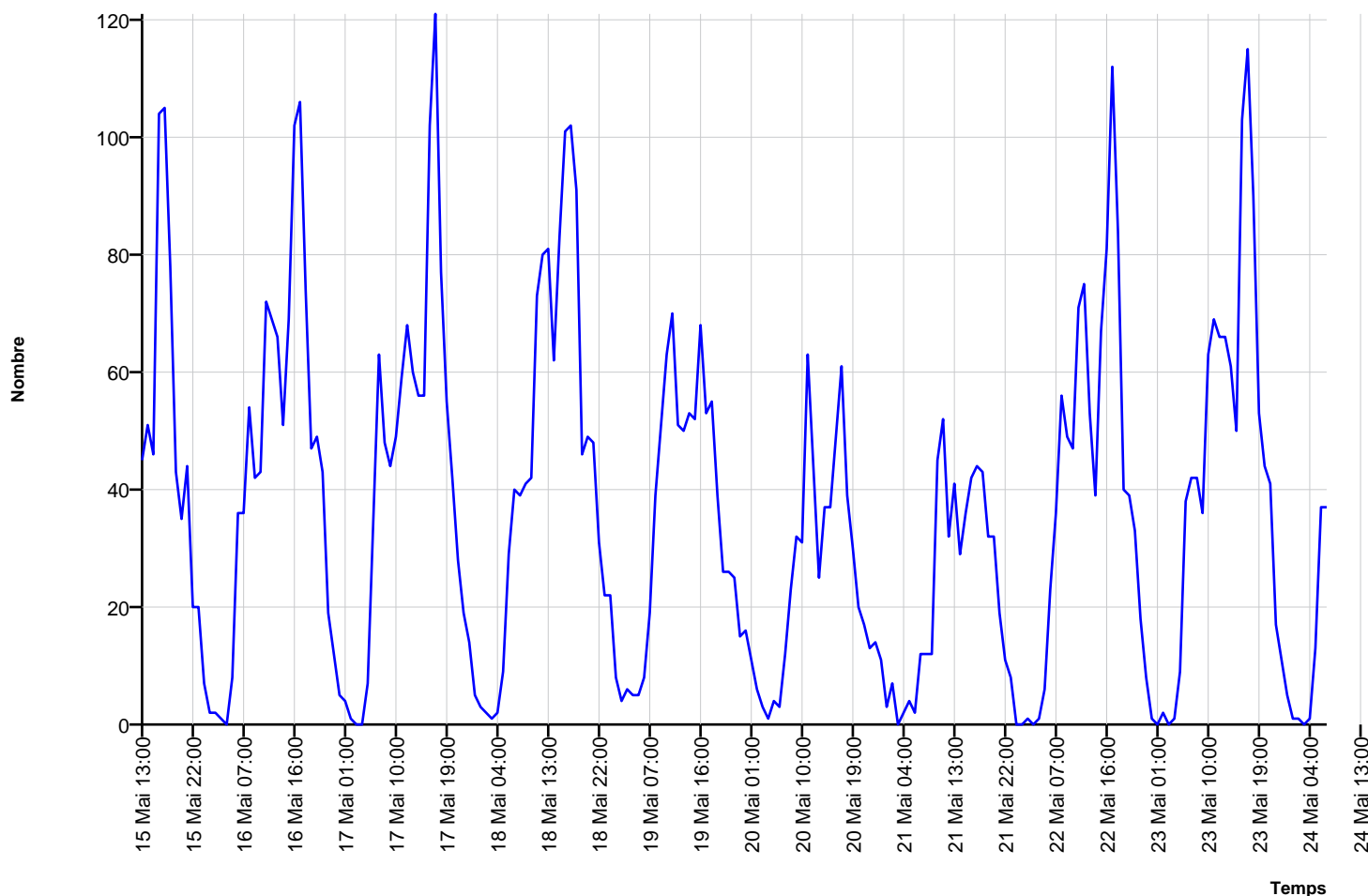

## Auteur

Organisme	Commune de Bure
Département	secrétariat
Rue	Route de Porrentruy 4
Code postal	2915
Ville	Bure
Pays	Suisse
Contact	Madame Stéphanie Girardin secrétaire
Téléphone	+41324665257
adresse électronique	secretariat@bure.ch

Fait avec version **DataCollect Webreporter** 1.0 à 25/05/2018 11:23:03

## Site

Nom	Rte Porrentruy
Dir. arrivante	Garage Vallat
Dir. sortante	Mairie
Limite de vitesse	<b>50</b>
commentaire	Rte Porrentruy
type d'appareil	<b>DSD</b>

## Plage horaire

Date de démarrage	15/05/2018 13:00
Date de fin	24/05/2018 07:59
Jours	Lu, Ma, Me, Je, Ve, Sa, Di
Intervalle horaire	60 Minutes
Horaire / Jour	00:00 - 23:59

## Diagramme de vitesse

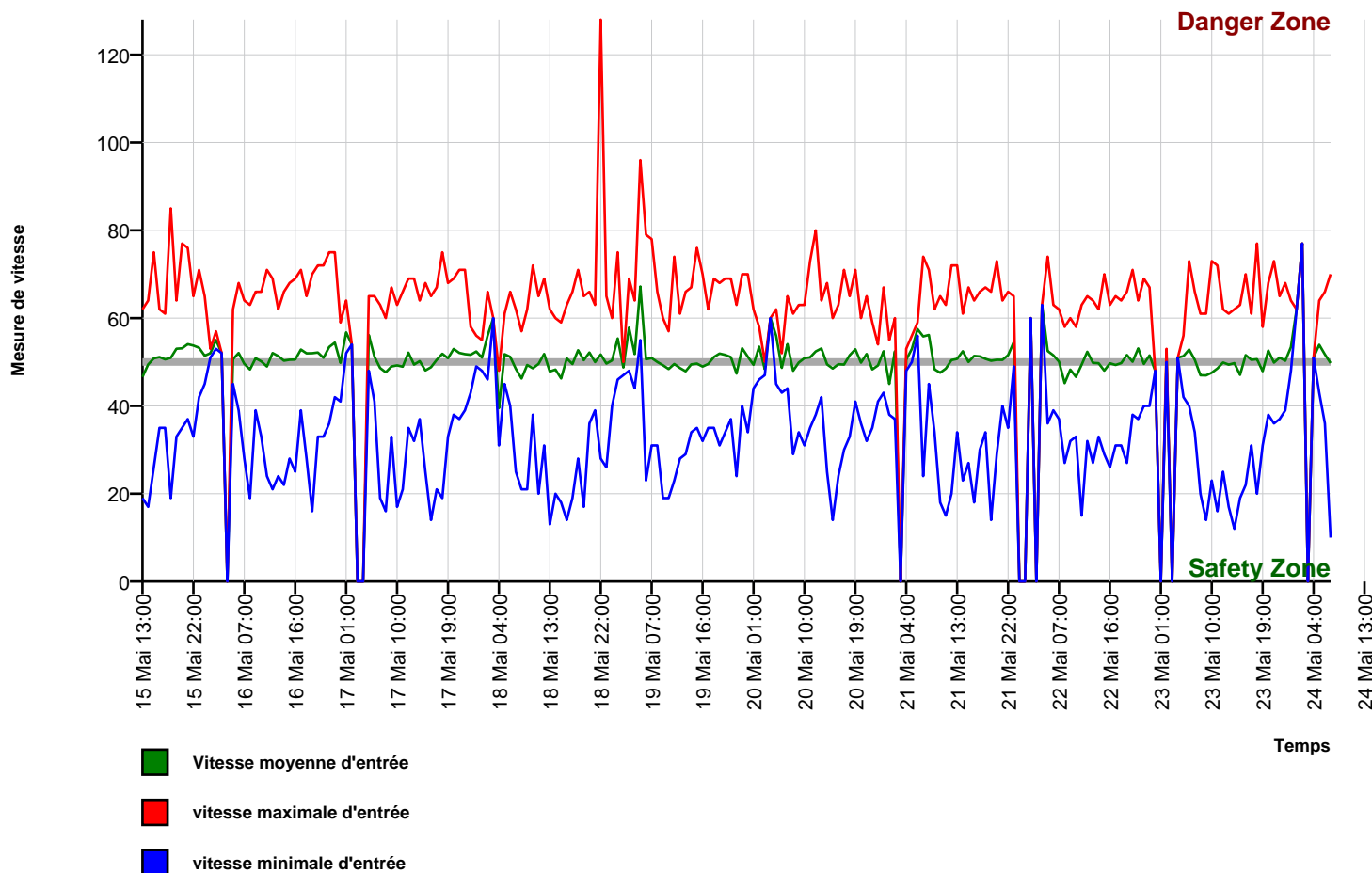

## Auteur

Organisme	Commune de Bure
Département	secrétariat
Rue	Route de Porrentruy 4
Code postal	2915
Ville	Bure
Pays	Suisse
Contact	Madame Stéphanie Girardin secrétaire
Téléphone	+41324665257
adresse électronique	secretariat@bure.ch

Fait avec version **DataCollect Webreporter** 1.0 à 25/05/2018 11:23:03

## Site

Nom	Rte Porrentruy
Dir. arrivante	Garage Vallat
Dir. sortante	Mairie
Limite de vitesse	<b>50</b>
commentaire	Rte Porrentruy
type d'appareil	<b>DSD</b>

## Plage horaire

Date de démarrage	15/05/2018 13:00
Date de fin	24/05/2018 07:59
Jours	Lu, Ma, Me, Je, Ve, Sa, Di
Intervalle horaire	60 Minutes
Horaire / Jour	00:00 - 23:59

## Histogramme de vitesse

