

## Auteur

Organisme	Commune de Bure
Département	secrétariat
Rue	Route de Porrentruy 4
Code postal	2915
Ville	Bure
Pays	Suisse
Contact	Madame Stéphanie Girardin secrétaire
Téléphone	+41324665257
adresse électronique	secretariat@bure.ch

Fait avec version **DataCollect Webreporter** 1.0 à 11/07/2017 14:26:53

## Site

Nom	Route Porrentruy
Dir. arrivante	mairie
Dir. sortante	garage Vallat
Limite de vitesse	<b>50</b>
commentaire	Route Porrentruy
type d'appareil	<b>DSD</b>

## Plage horaire

Date de démarrage	27/06/2017 08:00
Date de fin	06/07/2017 07:59
Jours	Lu, Ma, Me, Je, Ve, Sa, Di
Intervalle horaire	60 Minutes
Horaire / Jour	00:00 - 23:59

## Classes de vitesse

[V dans km/h]

Temps	Σ	10	20	30	40	50	60	70	80	90	100	110	>110
00:00-06:00	525	0	1	3	9	144	242	104	14	5	3	0	0
06:00-09:00	1875	0	8	13	46	564	966	242	30	5	1	0	0
15:00-19:00	1653	0	15	28	101	648	711	138	11	0	1	0	0
06:00-22:00	6506	2	51	104	309	2266	3037	658	69	8	2	0	0
00:00-24:00	7254	2	54	110	337	2496	3369	780	87	14	5	0	0

## Chiffres de vitesse

[V dans km/h]



**réussite de SAFETY DSD**

Vmin	Vavg	Vmax	V15	V50	V85	Vexc %	Vin	Vout	Vred	Vred %
10	52	99	45	52	59	<b>58.7</b>	<b>52</b>	<b>49</b>	-3	-6

## Descriptions

Vmin: vitesse minimale

Vavg: vitesse moyenne

Vmax: vitesse maximale

V15: vitesse critique pour les premiers véhicules 15%

V50: vitesse critique pour les premiers véhicules 50%

V85: vitesse critique pour les premiers véhicules 85%

Vexc %: excès de vitesse en %

Vin: Vitesse moyenne d'entrée

Vout: Vitesse moyenne de sortie

Vred: réduction de vitesse moyenne entre la vitesse d'entrée et la vitesse de sortie

## Auteur

Organisme	Commune de Bure
Département	secrétariat
Rue	Route de Porrentruy 4
Code postal	2915
Ville	Bure
Pays	Suisse
Contact	Madame Stéphanie Girardin secrétaire
Téléphone	+41324665257
adresse électronique	secretariat@bure.ch

Fait avec version **DataCollect Webreporter** 1.0 à 11/07/2017 14:26:53

## Site

Nom	Route Porrentruy
Dir. arrivante	mairie
Dir. sortante	garage Vallat
Limite de vitesse	<b>50</b>
commentaire	Route Porrentruy
type d'appareil	<b>DSD</b>

## Plage horaire

Date de démarrage	27/06/2017 08:00
Date de fin	06/07/2017 07:59
Jours	Lu, Ma, Me, Je, Ve, Sa, Di
Intervalle horaire	60 Minutes
Horaire / Jour	00:00 - 23:59

## Courbe de variation horaire

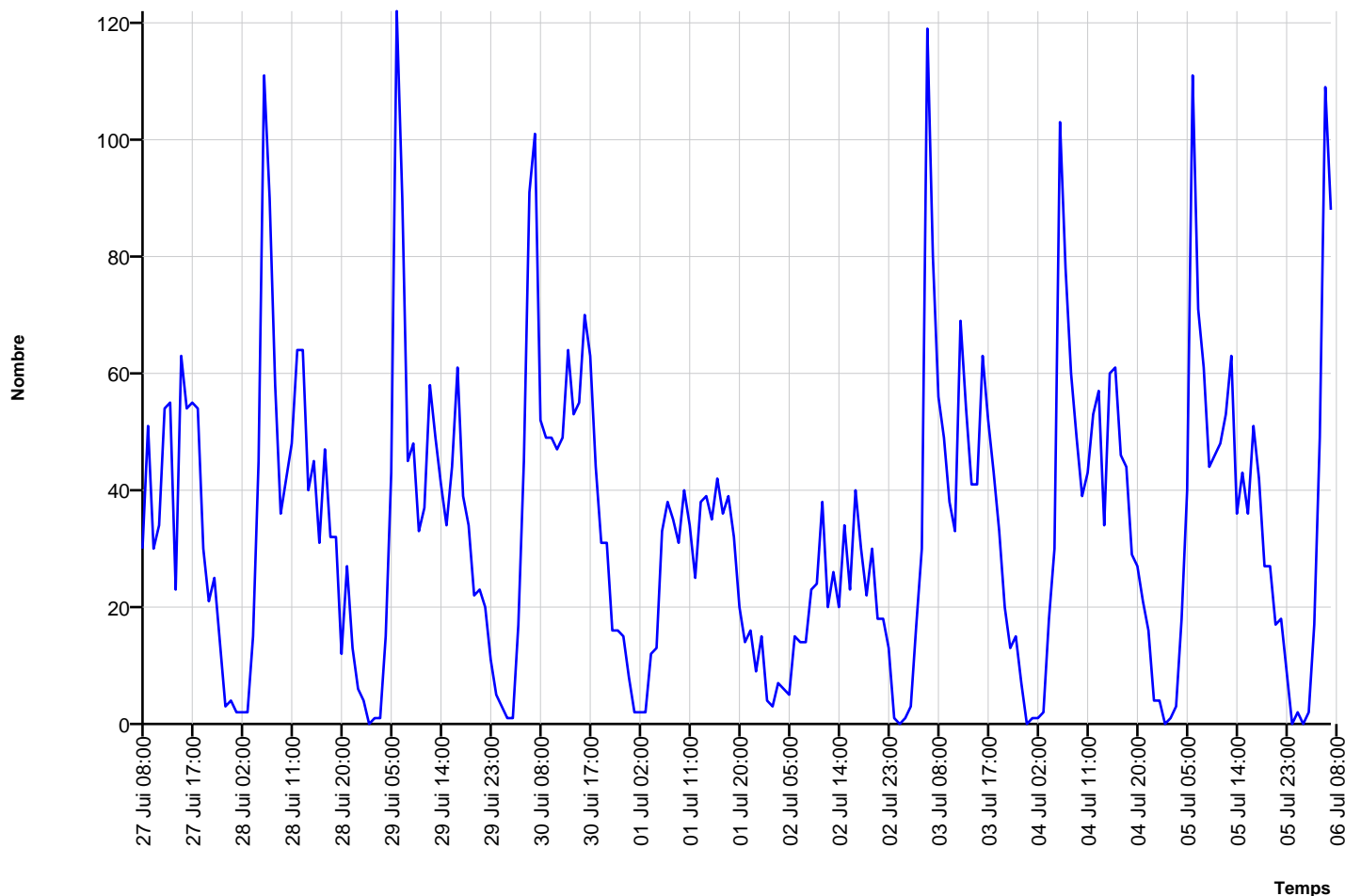

## Auteur

Organisme	Commune de Bure
Département	secrétariat
Rue	Route de Porrentruy 4
Code postal	2915
Ville	Bure
Pays	Suisse
Contact	Madame Stéphanie Girardin secrétaire
Téléphone	+41324665257
adresse électronique	secretariat@bure.ch

Fait avec version **DataCollect Webreporter** 1.0 à 11/07/2017 14:26:53

## Site

Nom	Route Porrentruy
Dir. arrivante	mairie
Dir. sortante	garage Vallat
Limite de vitesse	
commentaire	Route Porrentruy
type d'appareil	<b>DSD</b>

## Plage horaire

Date de démarrage	27/06/2017 08:00
Date de fin	06/07/2017 07:59
Jours	Lu, Ma, Me, Je, Ve, Sa, Di
Intervalle horaire	60 Minutes
Horaire / Jour	00:00 - 23:59

## Diagramme de vitesse

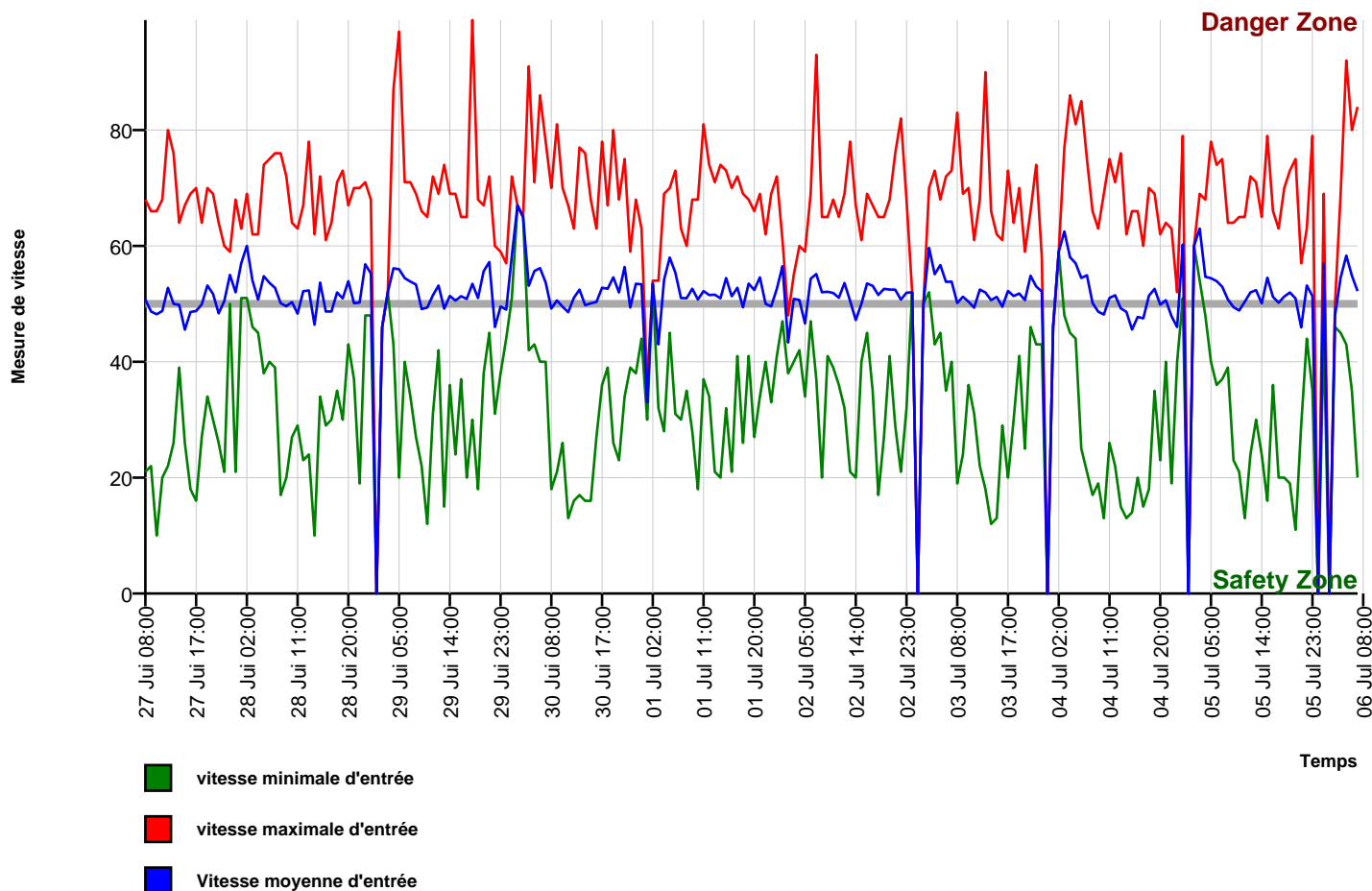

## Auteur

Organisme	Commune de Bure
Département	secrétariat
Rue	Route de Porrentruy 4
Code postal	2915
Ville	Bure
Pays	Suisse
Contact	Madame Stéphanie Girardin secrétaire
Téléphone	+41324665257
adresse électronique	secretariat@bure.ch

Fait avec version **DataCollect Webreporter** 1.0 à 11/07/2017 14:26:53

## Site

Nom	Route Porrentruy
Dir. arrivante	mairie
Dir. sortante	garage Vallat
Limite de vitesse	<b>50</b>
commentaire	Route Porrentruy
type d'appareil	<b>DSD</b>

## Plage horaire

Date de démarrage	27/06/2017 08:00
Date de fin	06/07/2017 07:59
Jours	Lu, Ma, Me, Je, Ve, Sa, Di
Intervalle horaire	60 Minutes
Horaire / Jour	00:00 - 23:59

## Histogramme de vitesse

