

## Auteur

Organisme	Commune de Bure
Département	secrétariat
Rue	Route de Porrentruy 4
Code postal	2915
Ville	Bure
Pays	Suisse
Contact	Madame Stéphanie Girardin secrétaire
Téléphone	+41324665257
adresse électronique	secretariat@bure.ch

Fait avec version **DataCollect Webreporter** 1.0 à 02/05/2017 10:51:20

## Site

Nom	rte Porrentruy
Dir. arrivante	garage Vallat
Dir. sortante	mairie
Limite de vitesse	
commentaire	Rte Porrentruy
type d'appareil	<b>DSD</b>

## Plage horaire

Date de démarrage	12/04/2017 09:00
Date de fin	24/04/2017 15:59
Jours	Lu, Ma, Me, Je, Ve, Sa, Di
Intervalle horaire	60 Minutes
Horaire / Jour	00:00 - 23:59

## Classes de vitesse

[V dans km/h]

Temps	Σ	10	20	30	40	50	60	70	80	90	100	110	>110
00:00-06:00	278	0	0	1	5	90	146	23	7	5	0	0	1
06:00-09:00	906	0	6	10	67	369	384	67	3	0	0	0	0
15:00-19:00	3243	0	14	37	213	1297	1520	155	7	0	0	0	0
06:00-22:00	9248	2	39	111	615	3748	4188	507	34	3	1	0	0
00:00-24:00	9976	2	39	115	649	4001	4537	571	51	8	1	1	1

## Chiffres de vitesse

[V dans km/h]



**réussite de SAFETY DSD**

Vmin	Vavg	Vmax	V15	V50	V85	Vexc %	Vin	Vout	Vred	Vred %
9	50	130	44	51	57	<b>51.8</b>	<b>50</b>	<b>47</b>	-3	-6

## Descriptions

Vmin: vitesse minimale  
 Vavg: vitesse moyenne  
 Vmax: vitesse maximale  
 V15: vitesse critique pour les premiers véhicules 15%  
 V50: vitesse critique pour les premiers véhicules 50%

V85: vitesse critique pour les premiers véhicules 85%  
 Vexc %: excès de vitesse en %  
 Vin: Vitesse moyenne d'entrée  
 Vout: Vitesse moyenne de sortie  
 Vred: réduction de vitesse moyenne entre la vitesse d'entrée et la vitesse de sortie

## Auteur

Organisme	Commune de Bure
Département	secrétariat
Rue	Route de Porrentruy 4
Code postal	2915
Ville	Bure
Pays	Suisse
Contact	Madame Stéphanie Girardin secrétaire
Téléphone	+41324665257
adresse électronique	secretariat@bure.ch

Fait avec version **DataCollect Webreporter** 1.0 à 02/05/2017 10:51:20

## Site

Nom	rte Porrentruy
Dir. arrivante	garage Vallat
Dir. sortante	mairie
Limite de vitesse	<b>50</b>
commentaire	Rte Porrentruy
type d'appareil	<b>DSD</b>

## Plage horaire

Date de démarrage	12/04/2017 09:00
Date de fin	24/04/2017 15:59
Jours	Lu, Ma, Me, Je, Ve, Sa, Di
Intervalle horaire	60 Minutes
Horaire / Jour	00:00 - 23:59

## Courbe de variation horaire

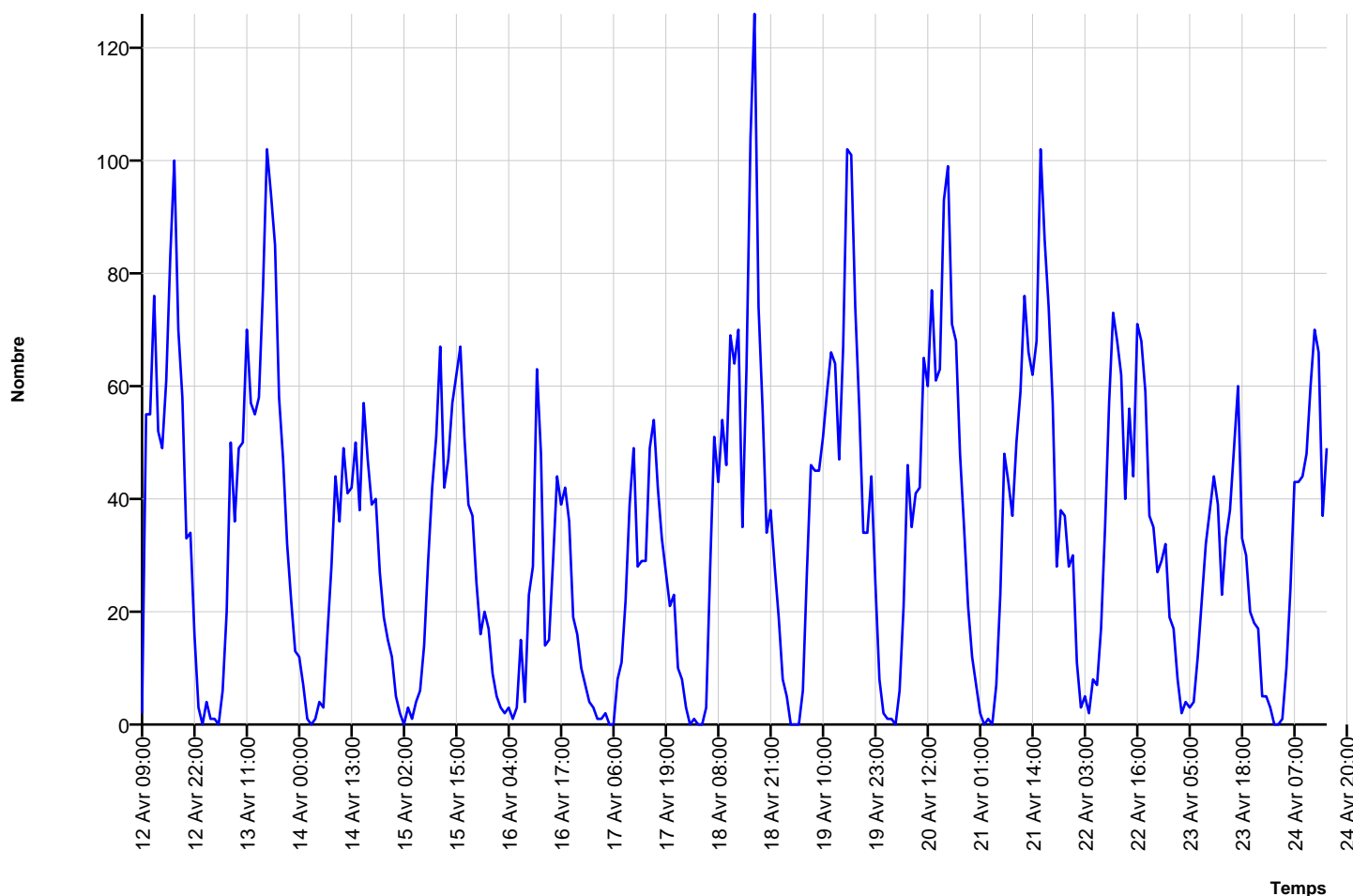

## Auteur

Organisme	Commune de Bure
Département	secrétariat
Rue	Route de Porrentruy 4
Code postal	2915
Ville	Bure
Pays	Suisse
Contact	Madame Stéphanie Girardin secrétaire
Téléphone	+41324665257
adresse électronique	secretariat@bure.ch

Fait avec version **DataCollect Webreporter** 1.0 à 02/05/2017 10:51:20

## Site

Nom	rte Porrentruy
Dir. arrivante	garage Vallat
Dir. sortante	mairie
Limite de vitesse	
commentaire	Rte Porrentruy
type d'appareil	<b>DSD</b>

## Plage horaire

Date de démarrage	12/04/2017 09:00
Date de fin	24/04/2017 15:59
Jours	Lu, Ma, Me, Je, Ve, Sa, Di
Intervalle horaire	60 Minutes
Horaire / Jour	00:00 - 23:59

## Diagramme de vitesse

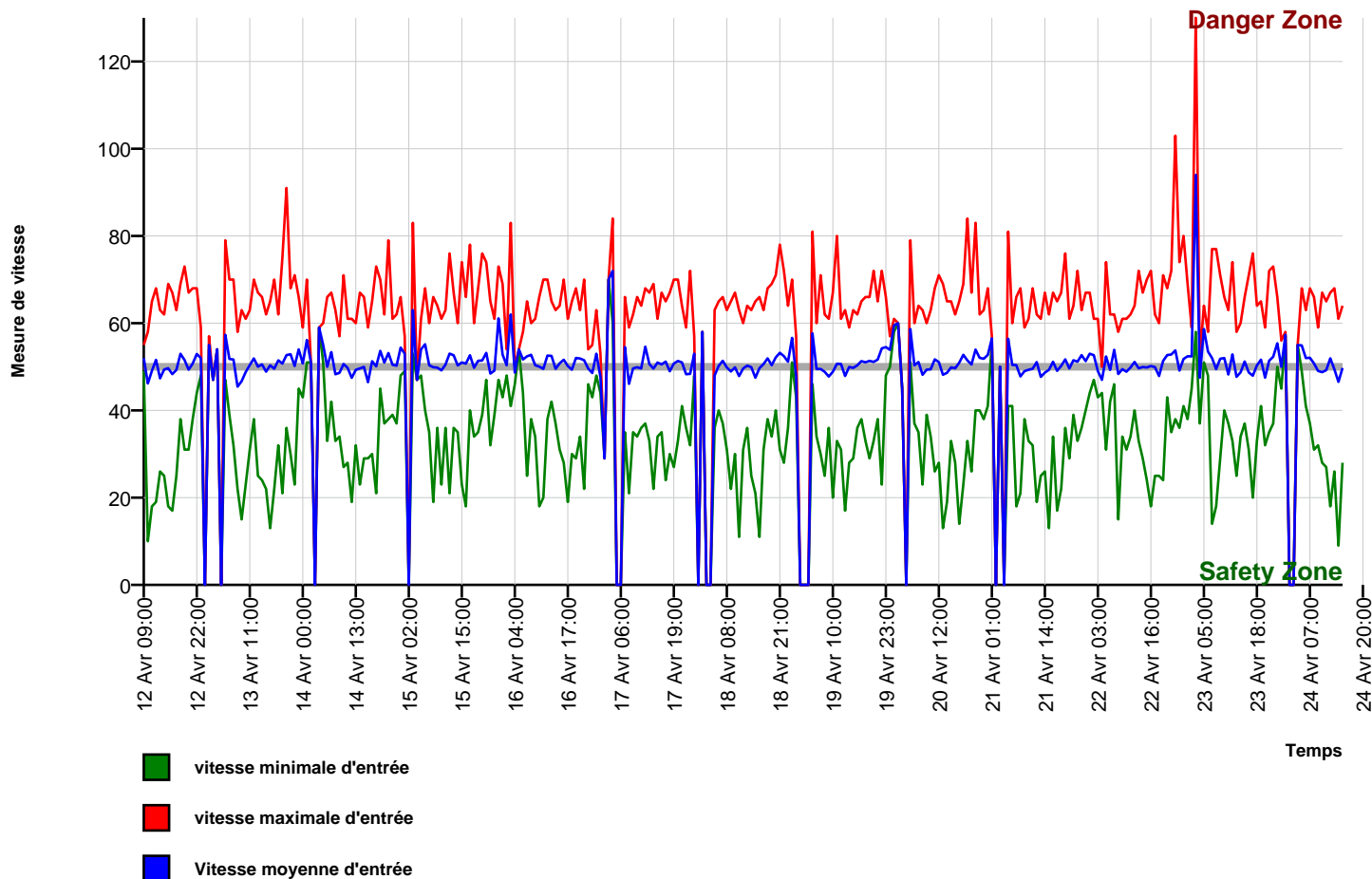

## Auteur

Organisme	Commune de Bure
Département	secrétariat
Rue	Route de Porrentruy 4
Code postal	2915
Ville	Bure
Pays	Suisse
Contact	Madame Stéphanie Girardin secrétaire
Téléphone	+41324665257
adresse électronique	secretariat@bure.ch

Fait avec version **DataCollect Webreporter** 1.0 à 02/05/2017 10:51:20

## Site

Nom	rte Porrentruy
Dir. arrivante	garage Vallat
Dir. sortante	mairie
Limite de vitesse	<b>50</b>
commentaire	Rte Porrentruy
type d'appareil	<b>DSD</b>

## Plage horaire

Date de démarrage	12/04/2017 09:00
Date de fin	24/04/2017 15:59
Jours	Lu, Ma, Me, Je, Ve, Sa, Di
Intervalle horaire	60 Minutes
Horaire / Jour	00:00 - 23:59

## Histogramme de vitesse

