

## Auteur

Organisme	Commune de Bure
Département	secrétariat
Rue	Route de Porrentruy 4
Code postal	2915
Ville	Bure
Pays	Suisse
Contact	Madame Stéphanie Girardin secrétaire
Téléphone	+41324665257
adresse électronique	secretariat@bure.ch

Fait avec version **DataCollect Webreporter** 1.0 à 03/10/2016 10:41:14

## Site

Nom	Route de Buix.DS
Dir. arrivante	Restau. l'Eperon
Dir. sortante	boucherie Vallat
Limite de vitesse	
commentaire	Route de Buix
type d'appareil	<b>DSD</b>

## Plage horaire

Date de démarrage	26/09/2016 09:00
Date de fin	03/10/2016 10:59
Jours	Lu, Ma, Me, Je, Ve, Sa, Di
Intervalle horaire	60 Minutes
Horaire / Jour	00:00 - 23:59

## Classes de vitesse

[V dans km/h]

Temps	Σ	10	20	30	40	50	60	70	80	90	100	110	>110
00:00-06:00	258	0	0	3	18	90	105	37	5	0	0	0	0
06:00-09:00	1091	2	0	26	64	372	519	100	6	2	0	0	0
15:00-19:00	1845	3	13	67	188	751	716	99	7	1	0	0	0
06:00-22:00	5511	9	31	174	533	2235	2152	350	23	4	0	0	0
00:00-24:00	5986	9	32	181	573	2433	2331	394	29	4	0	0	0

## Chiffres de vitesse

[V dans km/h]



**réussite de SAFETY DSD**

Vmin	Vavg	Vmax	V15	V50	V85	Vexc %	Vin	Vout	Vred	Vred %
4	49	88	42	50	57	<b>46.1</b>	<b>49</b>	<b>45</b>	-4	-8

## Descriptions

Vmin: vitesse minimale  
 Vavg: vitesse moyenne  
 Vmax: vitesse maximale  
 V15: vitesse critique pour les premiers véhicules 15%  
 V50: vitesse critique pour les premiers véhicules 50%

V85: vitesse critique pour les premiers véhicules 85%  
 Vexc %: excès de vitesse en %  
 Vin: Vitesse moyenne d'entrée  
 Vout: Vitesse moyenne de sortie  
 Vred: réduction de vitesse moyenne entre la vitesse d'entrée et la vitesse de sortie

## Auteur

Organisme	Commune de Bure
Département	secrétariat
Rue	Route de Porrentruy 4
Code postal	2915
Ville	Bure
Pays	Suisse
Contact	Madame Stéphanie Girardin secrétaire
Téléphone	+41324665257
adresse électronique	secretariat@bure.ch

Fait avec version **DataCollect Webreporter** 1.0 à 03/10/2016 10:41:14

## Site

Nom	Route de Buix.DS
Dir. arrivante	Restau. l'Eperon
Dir. sortante	boucherie Vallat
Limite de vitesse	
commentaire	Route de Buix
type d'appareil	<b>DSD</b>

## Plage horaire

Date de démarrage	26/09/2016 09:00
Date de fin	03/10/2016 10:59
Jours	Lu, Ma, Me, Je, Ve, Sa, Di
Intervalle horaire	60 Minutes
Horaire / Jour	00:00 - 23:59

## Courbe de variation horaire

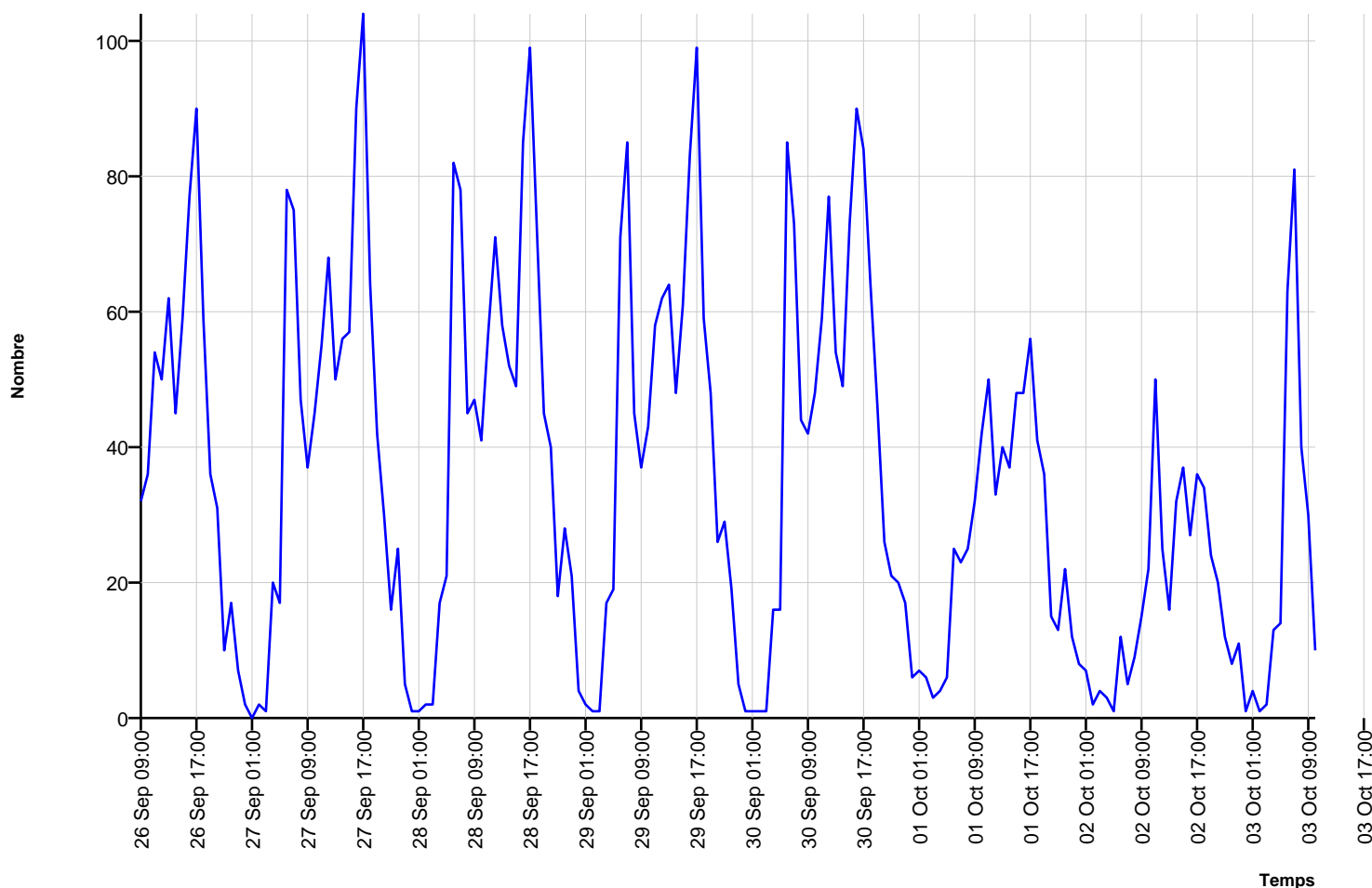

## Auteur

Organisme	Commune de Bure
Département	secrétariat
Rue	Route de Porrentruy 4
Code postal	2915
Ville	Bure
Pays	Suisse
Contact	Madame Stéphanie Girardin secrétaire
Téléphone	+41324665257
adresse électronique	secretariat@bure.ch

Fait avec version **DataCollect Webreporter** 1.0 à 03/10/2016 10:41:14

## Site

Nom	Route de Buix.DS
Dir. arrivante	Restau. l'Eperon
Dir. sortante	boucherie Vallat
Limite de vitesse	
commentaire	Route de Buix
type d'appareil	<b>DSD</b>

## Plage horaire

Date de démarrage	26/09/2016 09:00
Date de fin	03/10/2016 10:59
Jours	Lu, Ma, Me, Je, Ve, Sa, Di
Intervalle horaire	60 Minutes
Horaire / Jour	00:00 - 23:59

## Diagramme de vitesse

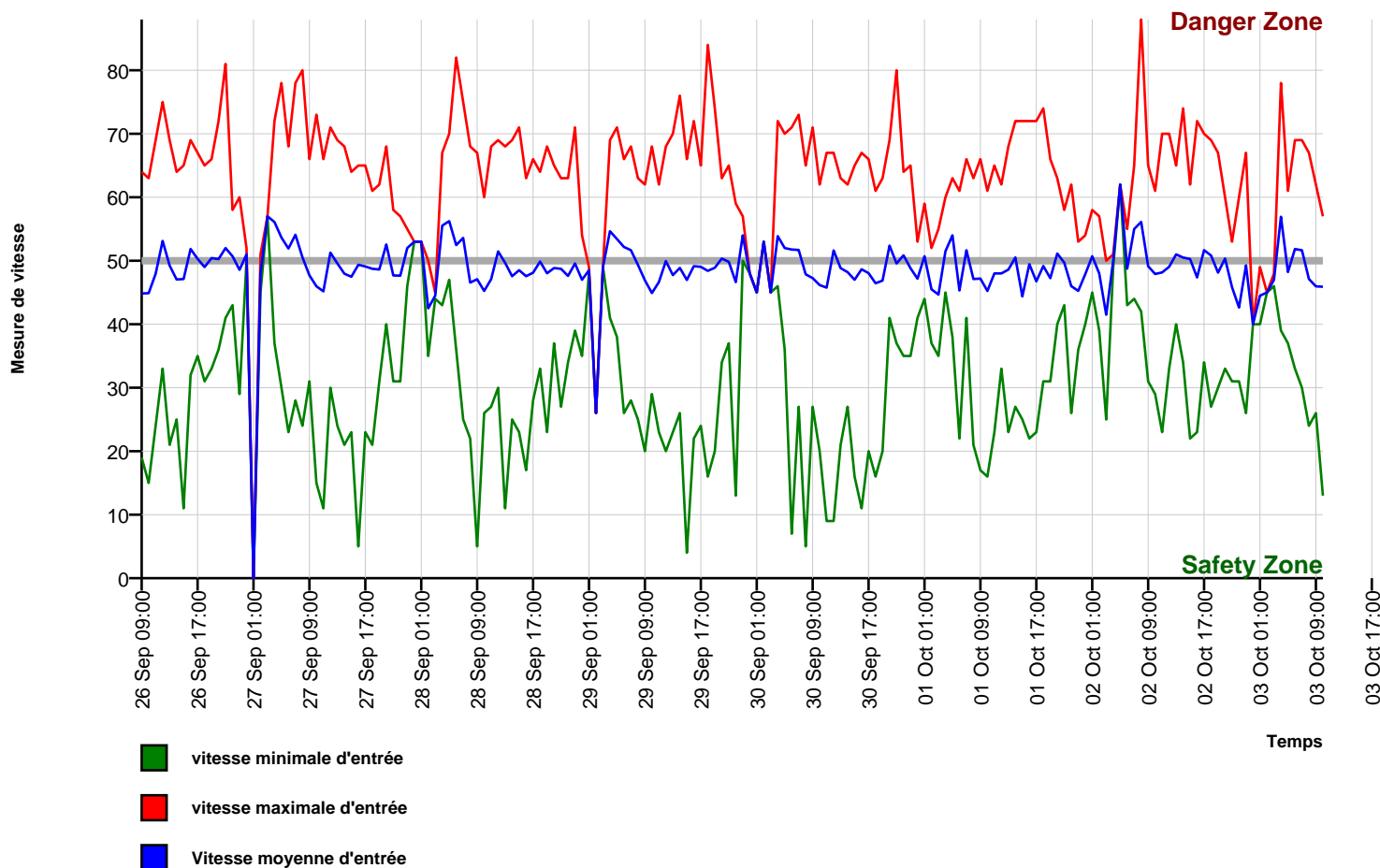

## Auteur

Organisme	Commune de Bure
Département	secrétariat
Rue	Route de Porrentruy 4
Code postal	2915
Ville	Bure
Pays	Suisse
Contact	Madame Stéphanie Girardin secrétaire
Téléphone	+41324665257
adresse électronique	secretariat@bure.ch

Fait avec version **DataCollect Webreporter** 1.0 à 03/10/2016 10:41:14

## Site

Nom	Route de Buix.DS
Dir. arrivante	Restau. l'Eperon
Dir. sortante	boucherie Vallat
Limite de vitesse	<b>50</b>
commentaire	Route de Buix
type d'appareil	<b>DSD</b>

## Plage horaire

Date de démarrage	26/09/2016 09:00
Date de fin	03/10/2016 10:59
Jours	Lu, Ma, Me, Je, Ve, Sa, Di
Intervalle horaire	60 Minutes
Horaire / Jour	00:00 - 23:59

## Histogramme de vitesse

